



稲沢市議会議員
おかの つぎお
岡野 次男

いなざわクイズ

答えは最終ページ

稲沢市の指定(国・県・市)文化財について紹介します。稲沢市の文化財の件数は愛知県内で何番目でしょうか？

- ◆週1回、駅にて会報配りや挨拶活動
- ◆日曜日の午前8時より地域清掃(雨天中止)、火曜日はスクールガードを行っています(仲間募集中!!)

E-mail : okano.tsugio@ab.auone-net.jp

第3回活動報告会を開催！

・日時:2024年8月4日(日)

午前10時～11時

・場所:下津市民センター

■ごあいさつ

こちらにメールを送信ください。月報をメール配信します

6月議会の一般質問で19回目の登壇となりました。活動報告会で皆様からいただいた貴重なご意見を議会で発言し議論しています。今回の質問は1.「まち・ひと・しごと創生総合戦略の検証」。本市の人口減少が続く中、保育、住宅、雇用の視点で施策の検証をし、今後の人口社会増対策につなげます。2.「新給食センターの開所に向けての準備」。来年の9月に(仮称)井之口調理場が開所します。8小学校、6中学校に計6,000食の給食を届けます。安全衛生、施設運営、配送・配膳、施設整備等についての準備状況を確認しました。安全安心でおいしい給食の提供を引き続き求めていきます。

公式LINE



■市政報告 ～学校関連～

公式LINEのお友だち登録をお願いします

1. 小中学校校舎棟トイレ洋式化の計画

※2027年度までに全小中学校校舎のトイレ洋式化完了予定

	小学校	中学校
過年度完了	稲沢東小・稲沢西小・片原一色小・坂田小・長岡小	—
2023年	大里西小・六輪小	祖父江中
2024年	下津小・大塚小・稲沢北小・法立小・高御堂小	明治中・大里東中・平和中
2025年	国分小・千代田小・祖父江小・山崎小	千代田中
2026年	清水小・領内小・丸甲小・牧川小	大里中・稲沢西中
2027年	大里東小(改築と共に実施)	稲沢中・治郎丸中
	小正小・三宅小	

2. 学校支援員の推移

※ICT支援員減少、スクールサポートスタッフ増加

	2019年	2020年	2021年	2022年	2023年	2024年
ICT支援員	なし	なし	7	7	7	2
スクールカウンセラー	14	14	14	14	14	12
スクールソーシャルワーカー	1	2	2	2	3	3
心の教室相談員	2	2	2	2	3	3
部活動指導員	6	7	11	15	16	17
スクールサポートスタッフ	0	0	8	16	24	27
医療的ケア児等対応支援員	なし	なし	なし	なし	2	4
スクールロイヤー	なし	なし	なし	なし	委託	委託

3. 県民の日学校ホリデー 稲沢市は11月22日(金)

木	金	土	日	月	火	水
11/21	11/22	11/23	11/24	11/25	11/26	11/27
	勤労感謝の日					県民の日

11月21日～27日までの「あいちウィーク」期間中の1日を「県民の日学校ホリデー」に指定し休業日とします



2022年度 緑のカーテン



2021年度 緑のカーテン

1. まち・ひと・しごと創生総合戦略の検証

まち・ひと・しごと創生とは、人口の減少に歯止めをかけ、東京圏への1極集中を是正し、各地域で住みよい環境を確保していくこと。

(1) 稲沢市の人口動態(変動)分析

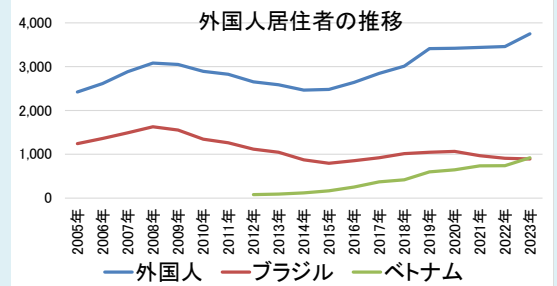
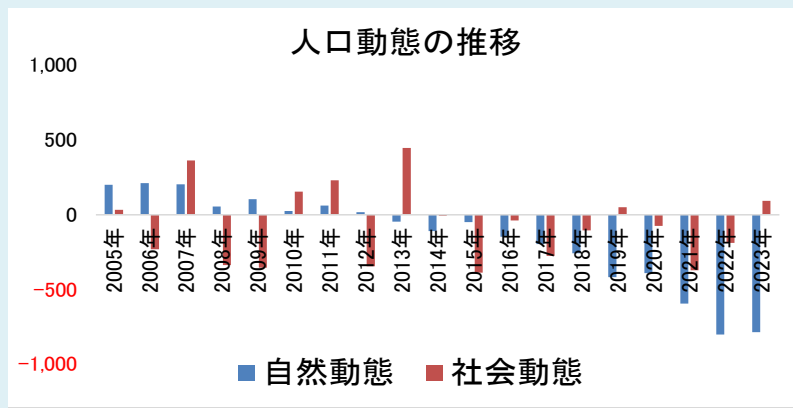

- 【人口】 稲沢市の人口は2014年から10年連続で減少。
- 【自然(出生と死亡)増減】 2013年より11年連続減少。
- 【社会(転入と転出)増減】 2023年は4年振りに減少から増加に転じるが、日本人は減少、外国人増加。
- 【外国人】 2023年4月より外国人が増加。ベトナム人が今もなお増加しブラジル人を抜いて最大に。

(2) 地方創生(人口社会増施策)の検証

- 【保育】 インクルーシブ保育を導入。保育士確保ができています。
- 【住宅建設】 住宅建設が増えておらず住宅需要に対する供給のアンマッチングが解消されていない。
- 【雇用拡大】 企業立地が進み、従業者数が増加。従業者の増加は外国人居住者増加と密接に関係。
- 【社会変動】 2021年～2025年の5年間で400人の社会増を目標とするが、2023年の実績で468人の減少で目標達成は厳しい。

人口社会増=転入者>転出者

【保育】	2015年	2024年	評価
保育士数	294人	353人	○
【住宅建設】	2008年	2022年	評価
新設住宅着工数	1,331戸	662戸	×
開発許可件数	-	326件	×
【雇用拡大】	2016年	2021年	評価
市内従業者数	6,992人	66,135人	○
企業誘致	目標5社	実績7社	○

2. 新給食センター開所に向けての準備状況

(1) (仮称)井之口調理場の概要

開所時期	・来年2025年9月開所
対象学校	・小学校8校 (千代田、坂田、大里西、大塚、稲沢北、高御堂、小正) ・中学校6校(稲沢、千代田、大里、治郎丸、稲沢西、大里東)
食数	・6,000食

(2) 安全・衛生管理

衛生管理	・HACCPハサップ(危害分析)2009年導入済み ・汚染作業と非汚染作業の区域区分の明確化
食物アレルギー	・特定原材料8品目の除去食を対応済み ・アレルギー専用室設置、専用調理員配置

(3) 食育の推進

食育	・給食センターにて見学や試食が可能(予約要)
----	------------------------

(4) 調理場の運営

調理員	・直営で運営し現在の職員を活用 ・調理員20名、調理員補助(会計年度職員)25名の計45名
配送・配膳	・配送車予備1台、常時6台で14校に届ける(1台で2、3校) ・9時30分より食器を届け、11時に給食を届ける2段階配送

(5) 施設整備

生ごみ処理	・消滅型生ごみ処理機を導入し可燃ごみの排出をしない
省エネ対応	・電気、ガス、蒸気を熱源とする、太陽光発電設置



1. 経済建設委員会

(1) 住宅耐震改修費などの補助金(補正予算)

※住宅耐震補助金をご活用ください

【単位:万円】

補助金の対象	限度額	当初予算	補正予算	件数
住宅耐震診断	無償	1,465	189	40件→80件
住宅耐震改修費	100万円	3,354	1,000	5件→15件
住宅除却費	20万円		500	15件→40件
段階的耐震改修費	90万円(注)		0	-
耐震シェルター整備	30万円		0	-

(注)1段目:60万円、2段目:30万円、合計90万円

(2) 宅地開発事業に伴う調整池整備補助金

※市街化区域、調整区域内で行われる宅地開発事業

により整備する雨水貯留施設

※基準単価は堀込式3万円/㎡、地下式5万円/㎡

※開発区域面積2.5ha、容量3,000㎡の地下式調整池

の場合の補助金額は75百万円

※上限額1億円

※2024年7月1日施行

2. 認知症サポーター・ボランティア活動

(1) 認知症サポーターの拡大

※稲沢市の総人口に占める認知症サポーター数の

割合は愛知県38市で最下位

⇒認知症サポーター拡大のための活動を展開中

順位	愛知県38市	総人口	認知症サポーター	
			人数	人口割合
-	愛知県	7,512,703	791,583	10.5%
1位	みよし市	61,485	23,226	37.8%
2位	大府市	92,828	22,500	24.2%
37位	瀬戸市	128,122	5,935	4.6%
38位	稲沢市	134,281	5,944	4.4%

(2) 認知症カフェ”こもれび喫茶”オープン

※オープン:7月18日(木)10時~11時30分

※開催日時:毎月第3木曜日10時より

※場所:稲沢市民病院2階のレストラン内

(3) 認知症カフェ開催場所

認知症カフェ団体名	場所
オレンジカフェだいたい	カフェカルダン(稲葉4-4-27)
かふえあしたば	かふえあしたば(松下2-3-7)
井戸端カフェ	いこいの広場(祖父江町本甲大溝75)
おれんじかふえポノ	カフェすろうらいふ(奥田大門町148)

3. 活動報告会の開催

※皆さまの貴重なご意見をお待ちしています

	回数	日時	時間・場所
済み	第1回	2024年2月18日(日)	午前10時~11時 下津市民センター
済み	第2回	2024年5月19日(日)	
次回	第3回	2024年8月4日(日)	



国指定文化財

地蔵堂(六角円堂)



国指定文化財

多宝塔(性海寺)

認知症サポーター数が
県内最下位!!



”こもれび喫茶”
Instagram

ほっとしましょ

こもれび喫茶



いっつも毎朝のモーニングに行く感覚をふらっと来れる
病院にいながらも「ほっとする場所」

笑顔の処方箋

いっつも自宅の元気に暮らしたい。だけども年齢を重ねるにつれ、介護という文字がちらつく。元気な方も、ちょっと元気がない方も、不安・雑談お話しませんか? ケアマネージャーなど地域の専門職もお待ちしております。

場所 稲沢市民病院内2階
レストラン「ピアノモール」

日時 毎月第3木曜日 10:00~11:30

費用 モーニング代 or ドリンク代

担当 佐久間・小林

連絡先 070-1584-2636 (佐久間)

e-Mail naco.naco.1030@gmail.com

”こもれび喫茶”で
お待ちしております!!

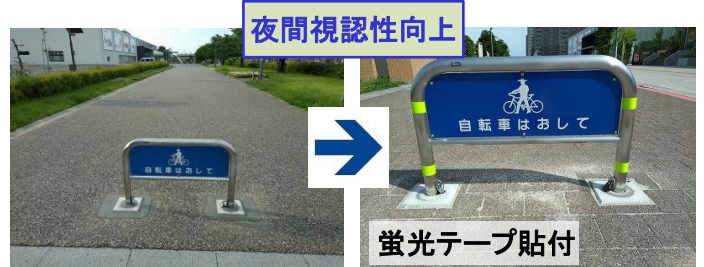
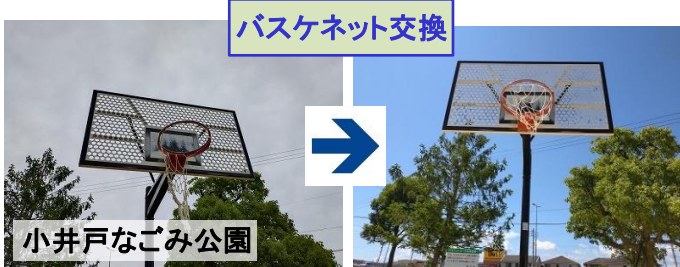

■その他

2024年6月調査の統計		最新実績	前月比
稲沢市人口数(6/1実績)		133,141	△49人
稲沢市世帯数(6/1実績)		56,954	+26世帯
マイナンバーカード取得率 (5月末実績)	全国	73.7%	+0.4%
	愛知県	73.8%	+0.3%
	稲沢市	75.2%	+0.3%
コミュニティバス一人当たり市負担額 (4月実績)		392円	△37円

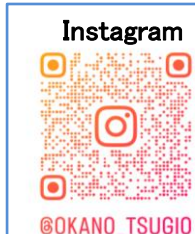

クイズの答え

稲沢市の文化財数は愛知県内で4番目です。仏像・仏教絵画等が集中して残されています。奈良時代に稲沢市域に尾張国分寺や国府が置かれ、この地域が、古代から当地方の政治・経済・文化の中心であったことに関係しています。

稲沢市の文化財

分類	件数	順位
国指定	24件	59件
県指定	35件	県4位
市指定	132件	-
合計	191件	-

詳しくは稲沢市HP参照

